

MultiFact instellingen voor order xml en Getbasket

Orderxml laat toe om bestellingen rechtstreeks door te geven aan de logistieke diensten van Cebeo.

Get Basket is een functie die toelaat om “snel” ,[enkele artikels](#) die niet in de artikelcatalogus zitten, op te laden in de artikelcatalogus.

Instellen van het gebruikersniveau

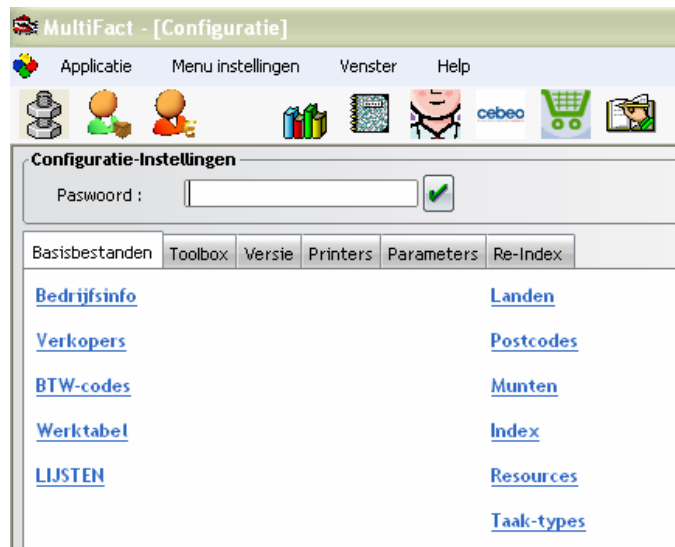

De gebruiker dient het niveau 99 te hebben in zijn instellingen. Deze instelling gebeurt in het configuratiescherm na introductie van het administrator paswoord.

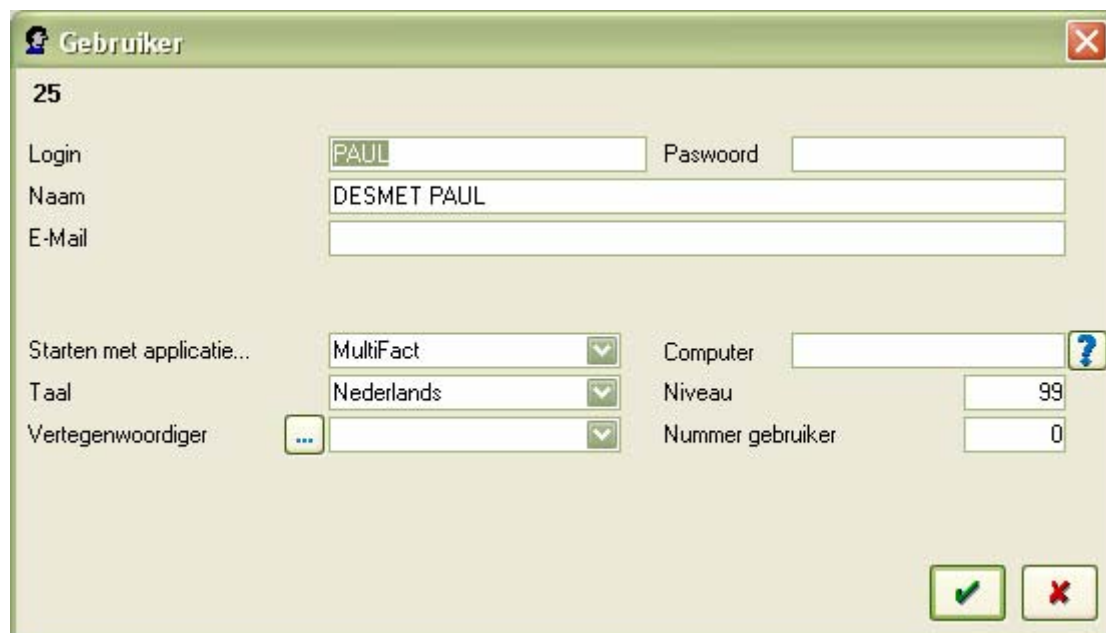

Daardoor wordt de **E-businessXML tab** zichtbaar bij Leveranciers.

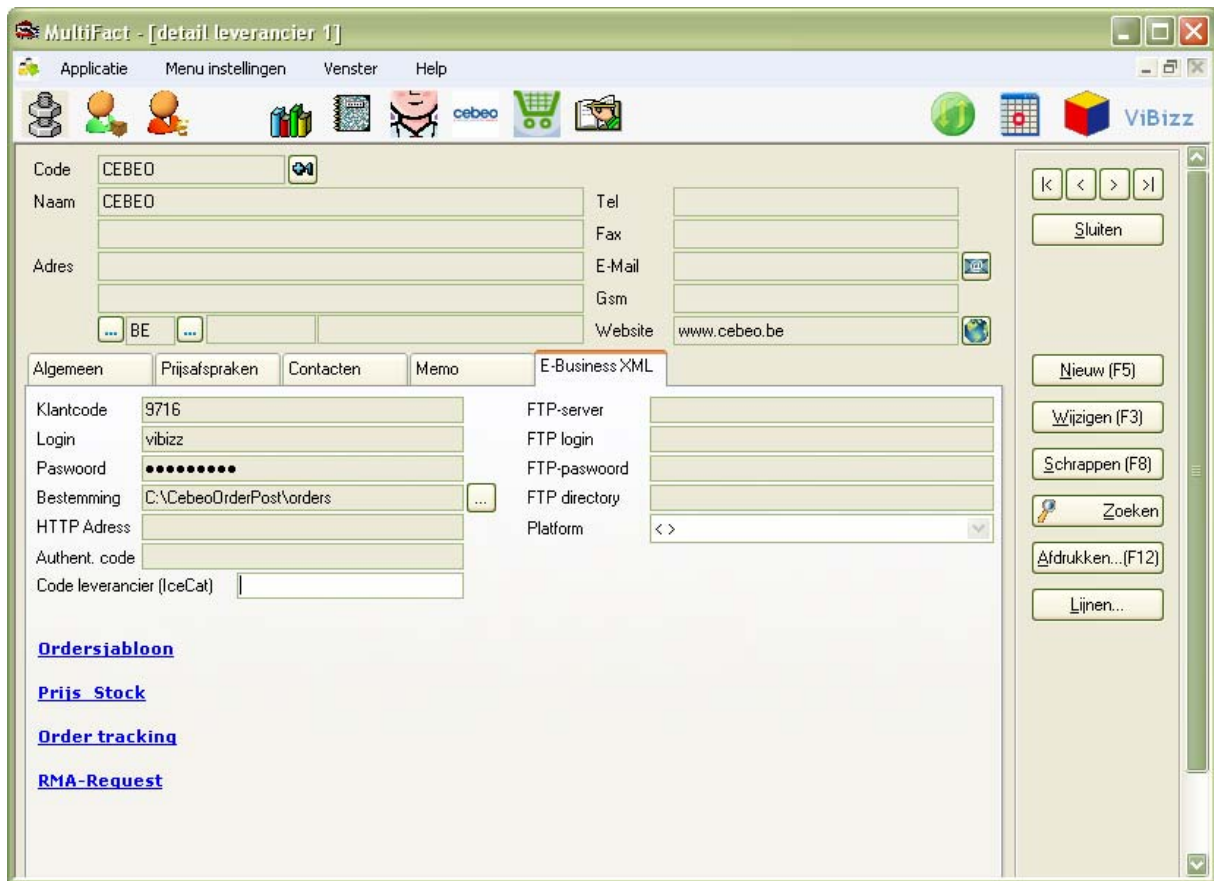

In Multifact onder leveranciers CEBE0 vind je de tab E-business XML.

Hier komt de e-instelling voor werking met het winkelwagentje van de e-shop. We vullen daarom het klantnummer, de loginnaam en het paswoord in dat gebruikt wordt om toegang te krijgen tot de Cebeo e-shop voor het ophalen van het ordermandje.

In het ordersjabloon wordt de XML file ondergebracht die het mogelijk maakt om XML bestellingen door te sturen naar Cebeo. Zie bijlage

Aanpassing uitvoeren via de knop wijzigen (F3) en de knop ordersjabloon

```
<cebeoXML version="1.0" xmlns:xsi="http://www.w3.org/2001/XMLSchema-instance"
xsi:noNamespaceSchemaLocation="http://eshop.cebeo.be/XMLschema/cebeoXML.xsd">
  <Order>
    <Customer>
      <CustomerNumber>9716</CustomerNumber>
      <UserName>vibizz</UserName>
      <Password>*****</Password>
    </Customer>
    <OrderHeader>
      <CustomerOrderID>#@LBON.LBONNR@#</CustomerOrderID>
      <OrderDate>
        <Day>#@LBON.CDATUM..DAY@#</Day>
        <Month>#@LBON.CDATUM..MONTH@#</Month>
        <Year>#@LBON.CDATUM..YEAR@#</Year>
      </OrderDate>
      <DeliveryAddress>
        <DeliverTo>#@LBON.LEVADR_NAAM@#</DeliverTo>
        <Street>#@LBON.LEVADR_ADRES@#</Street>
        <City>#@LBON.LEVADR_PLAATS@#</City>
        <PostalCode>#@LBON.LEVADR_PC@#</PostalCode>
        <Country>#@LBON.LEVADR_LAND@#</Country>
      </DeliveryAddress>
      <Comments>#@LBON.MEMO@#</Comments>
    </OrderHeader>
    #@00@#
    <OrderLine>
      <Item>

      <SupplierItemID>#@ARTIKEL.AREFDISTR@#</SupplierItemID>
      <BrandCode>#@FAB_CODE@#</BrandCode>
      <ReelCode>#@REELCODE@#</ReelCode>
      <ReelLength>#@REELLENGTH@#</ReelLength>
      <Description>#@LBONL.OMS@#</Description>
      <NetPrice>#@LBONL.NPRIJS@#</NetPrice>
    </Item>
    <Quantity>#@LBONL.ATLBEST@#</Quantity>

    <CustomerOrderLineID>#@LBONL.LIJNNR@#</CustomerOrderLineID>
    <RequestedDeliveryDate>
      <Day>#@LBONL.DATUM..DAY@#</Day>
      <Month>#@LBONL.DATUM..MONTH@#</Month>
      <Year>#@LBONL.DATUM..YEAR@#</Year>
    </RequestedDeliveryDate>
  </OrderLine>
  #@99@#
</Order>
</cebeoXML>
```

Velden die zichtbaar worden op levernota's van Cebeo zijn :

The screenshot shows a software interface for a supplier invoice. Key elements include:

- Document Info:** Doc. Aankoopbestelli N* 218, Datum 01/04/2008, V.V.Dag 01/04/2008, Project 0.
- Supplier Info:** Leverancier CEBEO, Type INSTALLATIE, Transporteur BASIC LINE, Aankoper TOM MEGANCK.
- Project Info:** Project 52226, 52226 : GARAGE.
- Financials:** Nettobedrag 203,51 EUR, EUR.
- Memo:** dinsdag niet leverer.
- Delivery Info:** Munt EUR, Koers 1,0000, Magazijn <>, BTW regime BTW-plichtige, Leveringsvoorwaarde AF FABRIEK, Gehele levering (unchecked).
- Delivery Address:** Naam Naam Project, Adres Projectadres, Plaats Plaats, Land Land.
- Other:** Ref. transport sleutel onder de mat.

Memo en Leveringsadres

```

<?xml version="1.0" encoding="UTF-8" ?>
<cebeoXML version="1.0" xmlns:xsi="http://www.w3.org/2001/XMLSchema-
instance"
xsi:noNamespaceSchemaLocation="http://eshop.cebeo.be/XMLSchema/cebeoXML.
xsd">
<Order>
+ <Customer>
- <OrderHeader>
  <CustomerOrderID>218</CustomerOrderID>
+ <OrderDate>
- <DeliveryAddress>
  <DeliverTo>Naam Project</DeliverTo>
  <Street>Projectadres</Street>
  <City>Plaats</City>
  <PostalCode>Postcode</PostalCode>
  <Country>Land</Country>
  </DeliveryAddress>
  <Comments>dinsdag niet leveren</Comments>
</OrderHeader>
+ <OrderLine>
+ <OrderLine>
+ <OrderLine>
</Order>
</cebeoXML>

```

Downloaden van het ordermandje:

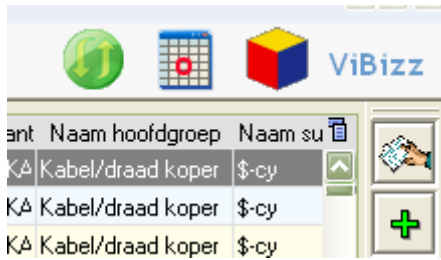

Via de + knop en de knop Getbasket krijg je een XML bestand BASKET.XML dat je kan importeren in Multifact.

Je kan hiervoor best een extra leverancier configuratie file aanmaken. Niet alle velden zijn op dit ogenblik beschikbaar.



XML	
version	1.0
ArticleList	
Article	
SupplierID	387250
BrandCode	201
Reference	NSGS8821CB
ReelCode	
ReelLength	0
BrandCode	201
DescriptIIL	RACK 42HU GLASS 80x80x210
ProdCenter	
SubGamme	
Family	
StockCode	B
UnitOfMeas	PCE
UnitPOblig	
UnitPack	
URL	
CustomerID	
TAV	21,00
Sabam	0,0000
Ecotax	0,0000
Recupel	0,0000
NetPrice	667,8000
EAI	
TarifPrice	954,0000
PromotionCode	
BrandName	ENOC SYSTEM
Stock	36
SalesPackQuantity	1